

Maître d'ouvrage :
Société du Grand Paris
30, avenue des Fruitiers
93200 Saint-Denis

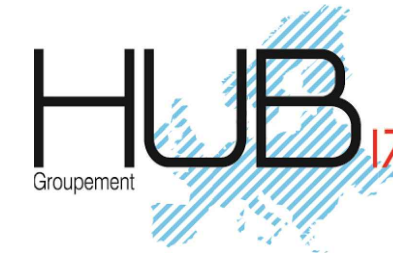

Groupement Maître d'oeuvre:



Groupement Emetteur :



174 - 178 Quai de Jemmapes
75010 Paris - France

Contact principal :
H.Allali
H.Allali@Outlook.fr

Réseau de Transport Public du Grand Paris

LIGNE 17 NORD - TRONCON T5B

TDG

PHASE EXECUTION

INSTALLATION

PLAN D'INSTALLATION CHANTIER

IPCE

Codification Interne Emetteur (Optionnel) : ---

CONFIDENTIALITE : C1

Code GED : PN1702-1_05_EXE_PLA_--

Nom du fichier : PN1702-1_05_EXE_PIC_xxxxx_1_2_TDG_ICPE.dwg

17NO	TDG	TTT	INS	PN1702-1	05	EXE	PLA	-	-	1
Secteur	Objet	Niveau	Spécialité	Emetteur	Discipline	Phase	Type de document	N° incrémental GED	Indice GED	Indice Interne Emetteur

Echelle :	Format: A3-A1	Nivellement : NGF IGN 69	Sys.coord. Projection : RGF93-CC49
-----------	------------------	-----------------------------	---------------------------------------

MODIFICATIONS	Indice	Date	Libellé	Etabli	Vérifié	Validé / Approuvé
	1	09/06/2021	Création du document - 1ère Diffusion		A.Amaouch	H. Allali
2	25/08/2021	Mise à jour des casiers à déblais + bassin		A. Amaouch	H. Allali	A. Du Chéné

REVISIONS INTERNES:
1 - 09/06/2021 - Création du plan

Plan(s) de référence XREF
502-CTTO-GAR-Garonor priorité 2-complet (Fond de plan topo)

Nota : Aucune construction dans un rayon de 100m par rapport à l'installation

TDG : Plan de situation 1/25 000



Chemin de Gonesse à Villepinte

Chemin de la justice

D170

D170

Route de l'Europe

Autoroute du Nord

Point d'installation projeté

Route de Paris à Senlis

Route de l'Europe

Autoroute du Nord

D902

A3

D170

A3

Nota : Aucune construction dans un rayon de 100m par rapport à l'installation

TDG : Plan de situation du cadastre 1/2500

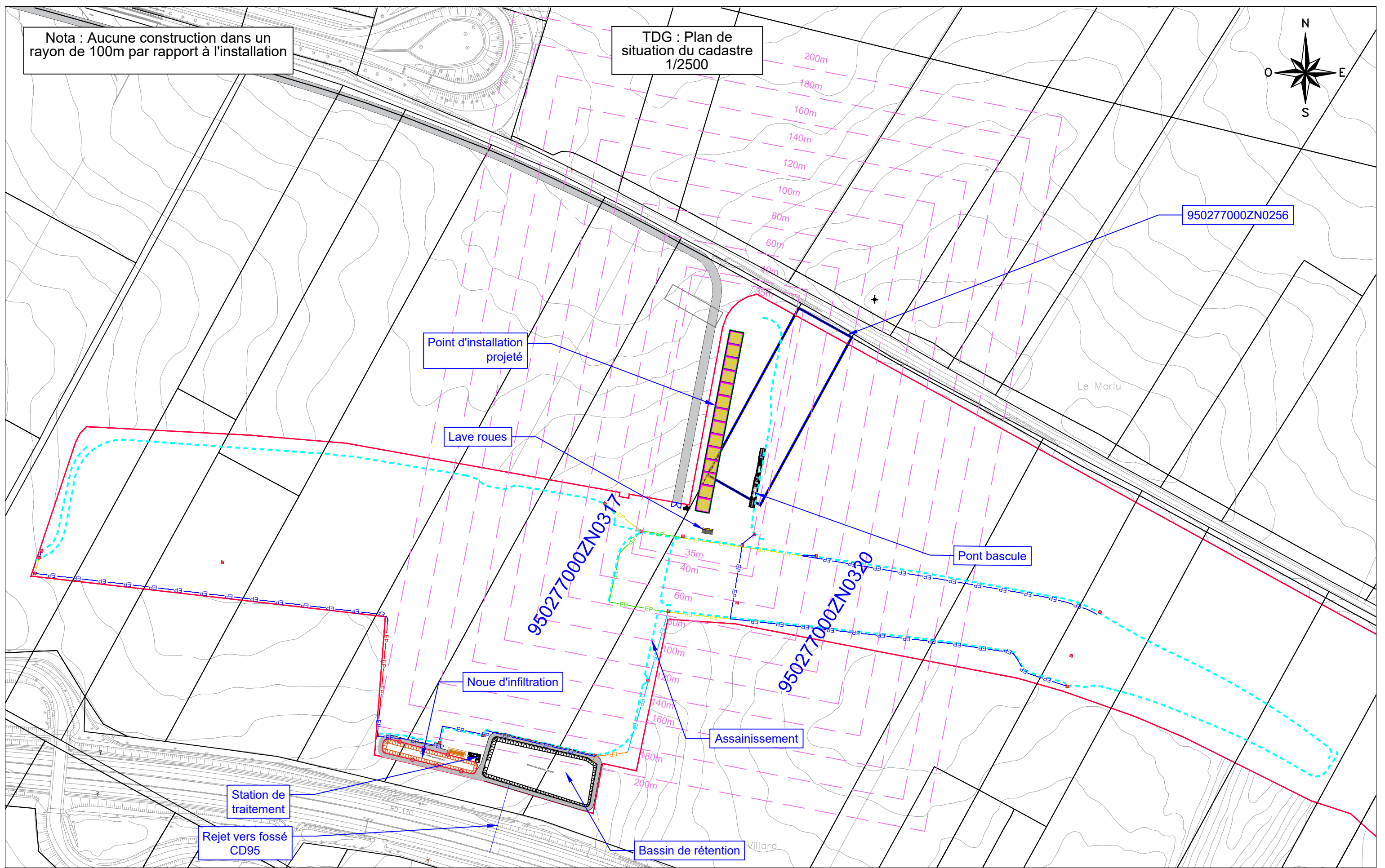
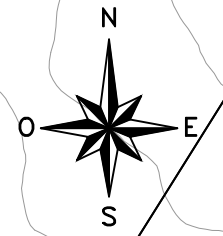

Nota : Aucune construction dans un rayon de 100m par rapport à l'installation

TDG - Plan
d'ensemble 1/300

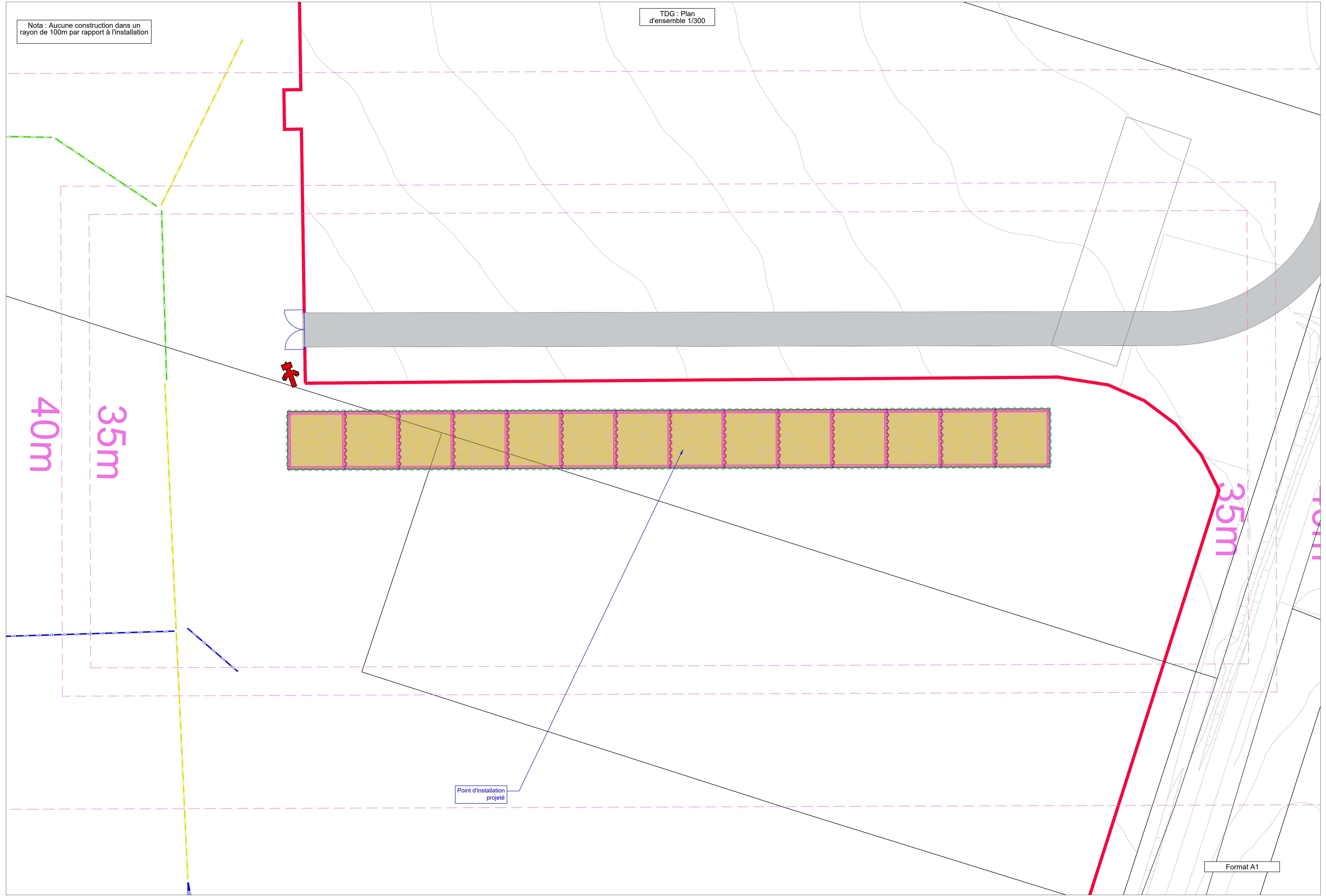

40m

35m

35m

Point d'installation
projeté

Format A1

